GUIDE PRATIQUE 2023-2024

Bienvenue à Sceaux

http://paroisse-sceaux.fr

PAROISSE
SAINT-JEAN-BAPTISTE
DE SCEAUX

Groupe Scolaire Ste Jeanne d'Arc
Ecole maternelle et élémentaire - collège

PRIMAIRE :

- Semaine de 4 jours
- Initiation 2ème langue vivante, allemand, italien, espagnol dès le CM1
- Enseignement personnalisé (méthode Montessori) dans certaines classes
- Ateliers périscolaires, garderie, étude

SAINTE JEANNE D'ARC SCEAUX

COLLÈGE :

- **CURSUS EUROPEEN (Bilangue)**
  2 langues vivantes dès la 6ème
  Anglais (LV1) + Allemand/Espagnol/Italien (LV2)
- **CURSUS CLASSIQUE**
  1 langue vivante LV1, Anglais en 6ème
  2ème langue vivante Allemand/Espagnol/Italien en 5ème
- Latin et Grec
- Passage des examens de Cambridge
- Mandarin et Russe en option
- Atelier codage en option

Ecole Primaire : 7, rue du Docteur Berger - Tél. 01 41 13 07 95 -
COLLÈGE : 27, rue des Imbergères 92330 SCEAUX Tél. 01 41 13 07 83

RGE QUALIBAT

Lisandre
La maitrise du bâtiment
Depuis 1987

PROFESSIONNELS
ET PARTICULIERS

Rénovation intérieure & extérieure

Une équipe de professionnels à votre service

Travaux clés en main

www.lisandre.fr 01 47 02 14 19

LE COLLECTIF DES LUNETIERS

Famille GUILLOU

14, rue Honoré de Balzac - 92330 SCEAUX
Tél/Fax. 01 46 60 82 50
sceaux@leslunetiers.fr

Le Collectif Des Lunetiers
s'engage sur...

ENGAGEMENT
- 4x Facilité de paiement
- Garantie casse 2 ans
- 1/3 Tiers payant mutuelle

Spécialiste Verres Progressifs :
technologie exclusive eyecode ESSILOR

MOT DE BIENVENUE

Bienvenue sur la paroisse de Saint-Jean-Baptiste de Sceaux.
Au nom de la communauté des catholiques de Sceaux, je vous dis toute ma joie de vous accueillir et de vous accompagner sur le chemin de la foi en Jésus Christ en tant que curé de cette paroisse.

Je vous assure, membres de la communauté ou de passage lors d'événements heureux ou difficiles de votre vie, de la vive conscience que j'ai du désir de voir dans ce lieu ecclésial, un milieu de croissance spirituelle où vous viendrez recueillir la force de la Parole de Dieu et de l'Eucharistie. Ainsi, notre communauté paroissiale, nourrie de la Parole de Dieu et des sacrements, pourra porter l'actualité de l'Évangile à tous les Scéens.

Vous trouverez dans ce guide paroissial de nombreuses propositions pour les enfants, les jeunes et les adultes, afin de vivre les trois dimensions de la vie chrétienne : la célébration de la présence du Ressuscité, l'approfondissement de la foi et l'entraide fraternelle.

C'est une invitation à nous rejoindre, pour partager dans la joie, la foi, l'espérance et l'amour, la vie de l'Église.

La porte de Saint-Jean-Baptiste est ouverte : n'hésitez pas à entrer dans cette belle église !

Père Ludovic Serre, curé

SOMMAIRE

Bienvenue à Saint-Jean-Baptiste	p. 4	Prier ensemble	p. 14
Étapes de la vie chrétienne	p. 6	Mouvements et associations	p. 16
Découvrir la foi	p. 8	Servir	p. 19
Mouvements de jeunes	p. 10	Vie matérielle de la paroisse	p. 20
Célébrer la foi	p. 13	Notes personnelles	p. 22

Guide paroissial de Saint-Jean-Baptiste de Sceaux - Directeur de la publication: Père Ludovic Serre - Édition et publicité : Bayard Service – 73370 Le Bourget du Lac - 04 79 26 16 60 - Photos: paroisse© Reproduction interdite - Paroisse de Sceaux - Imprimerie: ACI (Bezons, 95) - Dépôt légal: août 2023 - Dossier n° 10251.

PAROISSE SAINT-JEAN-BAPTISTE

1 rue du Docteur-Berger - 92 330 Sceaux
Tél. 01 41 13 06 06 - Fax : 01 41 13 06 02
contact@paroisse-sceaux.fr
http://paroisse-sceaux.fr

DIOCÈSE DE NANTERRE

La paroisse Saint-Jean-Baptiste de Sceaux appartient au diocèse de Nanterre dont l'évêque est Monseigneur Matthieu Rougé.

L'évêché :
85 rue de Suresnes
92 022 Nanterre Cedex
01 41 38 12 30
http://diocese92.fr

Notre doyenné «Pointe sud» regroupe les paroisses de plusieurs villes du diocèse de Nanterre : Sceaux mais aussi Antony, Bagneux, Bourg-la-Reine, Châtenay-Malabry et Fontenay-aux-Roses.

BIENVENUE À SAINT-JEAN-BAPTISTE

L'ACCUEIL PAROISSIAL

1, rue du Docteur-Berger
Tél. 01 41 13 06 06
http://paroisse-sceaux.fr

PERMANENCE D'ACCUEIL

(hors congés scolaires) :

- du lundi au vendredi
  de 10h à 12h
  et de 15h à 17h30
- le samedi
  de 10h à 12h

N'hésitez pas à vous y présenter ou à téléphoner pour obtenir tout renseignement ou pour prendre rendez-vous avec un prêtre.

PRÊTRES

P. Ludovic Serre,
curé
Tél. 01 41 13 06 05
pere.ludovic@gmail.com

P. Francis-Emmanuel Kimwanga Giazala,
vicaire
Tél. 09 86 67 87 04
giafrancis3@yahoo.fr

DIACRE

Emmanuel Brun
emmadiacre@outlook.fr

L'ÉQUIPE D'ANIMATION PAROISSIALE

L'EAP est une équipe fraternelle qui est appelée, avec le curé, à animer la communauté paroissiale pour qu'elle remplisse la mission de l'Église autour de cinq piliers :

- l'évangélisation :
  Jean-Jacques Cressan ;
- la prière ;
- la formation : Olivier d'Andria ;
- la vie fraternelle :
  Véronique Giron ;
- la diaconie : Catherine Cojan.

LE CONSEIL PAROISSIAL

Il est composé des responsables des services et mouvements présents dans notre paroisse et d'autres personnes impliquées dans la mission. Son rôle est de prendre en compte et déployer les axes missionnaires proposés par le curé et l'EAP. Il se réunit trois fois par an.

ASSISTANTE PAROISSIALE

Renata Bronowska
Tél. 01 41 13 06 03
contact@paroisse-sceaux.fr

COMPTABILITÉ

Florence Barenger
Tél. 01 41 13 06 02
compta@paroisse-sceaux.fr

DATES À RETENIR

❯ Dimanche 3 septembre
– bénédiction des cartables

❯ Dimanche 10 septembre
– Inscriptions au catéchisme à la Maison paroissiale (1 rue du Docteur Berger)
– Inscriptions à l'aumônerie SOFAR (3 rue des Écoles, Sceaux)

❯ Samedi 16 septembre
- Installation du père Ludovic Serre, nouveau curé de Sceaux par Mgr Matthieu Rougé à la messe de 18 h, suivie d'un apéritif dînatoire à la Maison paroissiale.

❯ Samedi 23 septembre
- Messe à Marseille avec le pape François.

❯ Samedi 7 octobre
- Bénédiction des animaux à 10 h
- Ordination des diacres permanents (dont Jean-Jacques Cressan de notre paroisse) à 15 h en église Saint-Pierre-Saint-Paul de Colombes

❯ Dimanche 8 octobre
- Déjeuner d'accueil des nouveaux paroissiens, à 12 h 15 (Maison paroissiale)

❯ Samedi 14 octobre
- Journée diocésaine de prière *"Allons à la source"*, 9 h-17 h à Passy-Buzenval, Rueil

❯ Du 22 au 26 octobre
- Pèlerinage diocésain à Lourdes : *"Allez dire que l'on bâtisse ici une chapelle"*

❯ Samedi 25 novembre
- Pèlerinage diocésain au sanctuaire de Montligeon : *"Toucher les cœurs, même après la mort"*

❯ Samedi 16 décembre
- Conte de Noël à 15 h dans l'église

❯ Samedi 6 janvier
- Pèlerinage diocésain en la fête de sainte Geneviève

❯ Vendredi 2 février
- Marche aux flambeaux pour les vocations, en soirée, d'Issy-les-Moulineaux à Vanves

❯ Mardi 26 mars
- Messe chrismale, 18 h, cathédrale de Nanterre

❯ Du 8 au 15 avril
- Pèlerinage diocésain en Terre sainte

❯ Samedi 15 juin
- Ordinations presbytérales, 10 h

❯ Dimanche 30 juin
- Fête paroissiale : messe suivie d'un déjeuner

INFORMATIONS PRATIQUES

Messes dominicales
– Samedi à 18h
– Dimanche à 9h, 11h et 18h* (à partir d'octobre)

Messes de semaine
– Du mardi au vendredi à 9h

Confessions
– Vendredi de 18h à 19h (ou sur rendez-vous)

Adoration du Saint-Sacrement
– Vendredi de 18h à 20h

Chapelets
– Du mardi au vendredi chaque semaine à 8h30

Pour les enfants et les jeunes
– Liturgie de la Parole : pour les enfants de 3 à 7 ans, le dimanche pendant la messe de 11h*
– Messe animée par les jeunes : le dimanche à 18h* (à partir d'octobre)

*en dehors des vacances scolaires

http://paroisse-sceaux.fr
paroisse de Sceaux
paroisse de Sceaux Youtube

ÉTAPES DE LA VIE CHRÉTIENNE

BAPTÊME

Le baptême célèbre notre accueil de l'amour de Dieu et l'entrée dans la communauté chrétienne.

Pour les petits enfants

Les parents viennent inscrire leur enfant à la paroisse, trois mois avant la date envisagée ; ils sont reçus sur rendez-vous le samedi matin par un membre de l'équipe de préparation au sacrement du baptême (PSB). Ils sont ensuite invités à deux réunions de réflexion, la première un jeudi soir de 20h30 à 22h et la seconde un samedi après-midi de 14h à 17h ; ces deux réunions sont espacées de dix jours.

- **bapteme@paroisse-sceaux.fr**

Pour les enfants en âge scolaire

La préparation du baptême est organisée dans le cadre :

– du catéchisme

- **contact@paroisse-sceaux.fr**

– de l'aumônerie

- **aumonerie.sofar@gmail.com**

Pour les adultes qui demandent le baptême

- **Contacter le catéchuménat d'adultes (voir p. 9).**

PREMIÈRE COMMUNION

La première participation des enfants à l'eucharistie est préparée au cours des années de catéchisme. La demande de première communion est faite par les parents, en fonction du désir de leur enfant.

- **catechisme@paroisse-sceaux.fr**

CONFIRMATION

Le sacrement de confirmation fait du chrétien baptisé un membre actif de l'Église et un responsable de sa mission. Il est proposé par les aumôneries aux jeunes à partir de la classe de 3e et aux adultes de tout âge qui ne l'auraient pas reçu et qui désirent le recevoir. (voir p. 9)

MARIAGE

Avec le sacrement du mariage, les futurs mariés décident de mettre Dieu au cœur de leur couple. Ainsi, ils s'engagent à s'aimer comme Dieu les aime, ce qui nourrira leur amour chaque jour.

Vous faites le projet de vous marier : prenez contact avec la paroisse un an avant la date envisagée, en vous adressant à l'accueil.
En plus des rencontres en couple que vous aurez avec un prêtre, l'équipe de préparation au mariage (CPM) vous accueillera avec d'autres fiancés durant une session, composée d'un dimanche et de deux soirées. Vous serez invités à réfléchir, échanger et vous questionner sur votre engagement.
Deux sessions sont prévues au choix :

- **Première session : 2023**
- Dimanche 26 novembre à 8 h 45, vendredi 1er décembre et vendredi 8 décembre à 20 h 15.
- **Deuxième session : 2024**
- Dimanche 10 mars à 8 h 45, vendredi 15 mars et vendredi 22 mars à 20 h 15.

En complément, vous assisterez à une «journée des fiancés» proposée par le diocèse pour tous les fiancés du diocèse, le 3 février 2024.

Emmanuelle et Marc Le Dohr- eledorh@yahoo.fr

SACREMENT DES MALADES

Le sacrement des malades peut être reçu dès le début d'une maladie dont on sait qu'elle sera longue ou pénible. Les personnes âgées sont aussi concernées lorsqu'elles sentent leurs forces diminuer. Le sacrement des malades est une aide incontestable pour ceux et celles qui éprouvent des difficultés à affronter la dernière période de leur vie ou qui souffrent d'un handicap profond et durable. Les prêtres de la paroisse sont à la disposition de ces personnes pour célébrer le sacrement des malades. Communion aux malades (voir p. 19).

contact@paroisse-sceaux.fr
ou 01 41 13 06 06

OBSÈQUES RELIGIEUSES

Après avoir accompli les démarches auprès des pompes funèbres, les familles sont invitées à prendre contact avec la paroisse en téléphonant à l'accueil : 01 41 13 06 06.
Un membre de l'équipe de la «Pastorale des funérailles» leur fixera un rendez-vous au cours duquel sera préparée la cérémonie du dernier adieu.

DÉCOUVRIR LA FOI

ÉVEIL À LA FOI DES ENFANTS DE LA MOYENNE SECTION AU CP

Cinq séances réparties entre octobre et juin, ouvertes aux parents qui souhaitent accompagner leur enfant, le samedi de 15h30 à 17h :

- pour parler aux enfants de Dieu et de Jésus, de l'amour et du pardon ;
- pour célébrer avec eux les grandes fêtes chrétiennes.

Contact : catechisme@paroisse-sceaux.fr

LITURGIE DE LA PAROLE

À la messe dominicale de 11 h, pour les enfants de 3 à 8 ans, hors vacances scolaires. La découverte de Dieu par les petits est source de joie et d'enrichissement pour tous. Pendant les lectures et l'homélie, un parent, à tour de rôle, emmène les enfants dans une salle. Il leur explique les textes du jour et fait intervenir les enfants. Les enfants réalisent ensuite un dessin illustrant l'Évangile. Un chant ou une prière complète ce moment passé à l'extérieur, avant de rejoindre les parents dans l'église pour la fin de la messe.

Contact : Claire Caillard
liturgieparole.sceaux@gmail.com

CATÉCHISME DES ENFANTS

La catéchèse est assurée par les parents accompagnés des prêtres.

- **De la moyenne section au CP :** éveil à la foi.
- **En CE1 :** précatéchisme, les enfants se rencontrent neuf fois dans l'année le samedi.
- **Du CE2 au CM2 :** catéchisme, les enfants ont, en alternance, des réunions en petites équipes hebdomadaires ou bimensuelles et quatre à cinq fois dans l'année, en grands groupes. Les parents et les enfants seront plus particulièrement invités à certaines messes paroissiales.

Contact du CE1au CM2 :
catechisme@paroisse-sceaux.fr

LE CATÉCHUMÉNAT D'ADULTES

Il n'y a pas d'âge pour rencontrer ou retrouver le Christ et avancer dans la foi. Ainsi, certains se sentent poussés à demander le baptême, à faire leur première communion, à recevoir la confirmation ou à retrouver la confession. Au sein de l'équipe du catéchuménat, chacun trouvera un compagnon de route, prêt à l'écouter et à l'aider, par son témoignage, à approfondir sa connaissance du Christ pour vivre pleinement au sein de l'Église.

Contact : contact@paroisse-sceaux.fr

PARCOURS ALPHA

Alpha vous propose d'échanger avec d'autres sur le sens de la vie autour d'un bon repas convivial.

Il s'agit d'une présentation initiale de la foi chrétienne, organisée en treize rencontres. À raison d'une fois par semaine, la soirée débute par un repas et se poursuit par un bref témoignage ou un exposé sur une question de foi : Jésus, prier, lire la Bible, le mal, l'Église… Un échange en petits groupes donne ensuite l'occasion à chacun de s'exprimer librement.

Le parcours Alpha est ouvert à tous. Il s'adresse à toute personne qui souhaite échanger sur le sens de la vie, en savoir plus sur la foi chrétienne dans un cadre convivial et informel. Les parcours Alpha accueillent ainsi toute personne quels que soient son profil, son âge, sa confession, ses opinions…

Contact : François-Laurent alpha@paroisse-sceaux.fr

MOUVEMENTS DE JEUNES

SCOUTS ET GUIDES

Favoriser l'éveil de la personnalité des jeunes par une formation chrétienne et humaine dont la pédagogie tient compte des différentes tranches d'âge.

Guides d'Europe (filles à partir de 8 ans)

- **Emilie Lanquetot - groupe.quatrieme.sceaux@gmail.com**

Scouts d'Europe (garçons à partir de 8 ans)

- **Stéphane Briotet - groupe.premiere.sceaux@gmail.com**

Scouts et Guides de France (garçons et filles de 6 à 21 ans)

- **sgdfsceaux@gmail.com - blogs.sgdf.fr/sceaux**

AUMÔNERIE COLLÈGE ET LYCÉE, SOFAR

L'aumônerie catholique de l'enseignement public de Sceaux et Fontenay-aux-Roses, accueille les jeunes des établissements scolaires Lakanal, Marie-Curie et Les Ormeaux. Dans un esprit chaleureux et fraternel, les jeunes, baptisés ou non, sont appelés à devenir des jeunes debout, audacieux et engagés dans leur foi, capables de tenir leur place de chrétiens dans la société.

Des temps fraternels (Lourdes avec neuf mille jeunes, mont Saint Michel avec six cents jeunes, Lisieux), de formation catéchétique, de prière, de préparation aux sacrements et d'échanges en vue d'une vie chrétienne authentique jalonnent la vie de l'aumônerie.

Ils sont invités à des actions concrètes dans le respect de la différence :

- par la rencontre de personnes fragiles ;
- en prenant part à l'animation des plus jeunes ;
- dans l'accueil de chacun, par une écoute bienveillante.

À l'aumônerie, les jeunes vivent la fête et ne sont jamais seuls !

Le climat éducatif et pastoral que nous souhaitons vivre à l'aumônerie a pour but de les aider à rencontrer le Christ.

Renseignements et inscription : 3 rue des Écoles, 92 330 Sceaux
aumonerie.sofar@gmail.comTél. 01 43 50 30 91

AUMÔNERIE ÉTUDIANTE SOTHÉO

Rencontres : tous les mardis soir de 20h45 à 22h15 au 3 rue des Écoles. Dîner proposé dès 19h30.

Quelques aspects de l'aumônerie :
Elle concerne les étudiants, en facultés, écoles, IUT, jeunes de la paroisse… du secteur de Sceaux et de ses environs. L'aumônerie est ouverte tous les jours pour les étudiants qui veulent y travailler, manger, prier. Elle a pour mission de permettre aux jeunes d'approfondir le sens de la foi par des temps d'enseignement avec des intervenants, la prière partagée, des témoignages, le service du frère et la vie fraternelle. Messes animées par les étudiants et les jeunes de la paroisse tous les dimanches soir à 18h (hors vacances scolaires). Aumônerie des classes préparatoires de Lakanal sur place.

Contact et informations :
aumonerie.sotheo@gmail.com
Retrouvez-nous sur Facebook et Instagram : @sotheo

L'EXTERNAT SAINTE-JEANNE-D'ARC

L'externat Sainte-Jeanne-d'Arc, établissement catholique, a pour mission l'éveil et l'approfondissement de la foi des jeunes qui lui sont confiés.

27 rue des Imbergères, 92 330 Sceaux
Tél. 01 41 13 07 87

La catéchèse et l'aumônerie sont assurées par l'établissement.

JEUNES PROS (23 A 35 ANS)

Objectif : un groupe de formation et de relecture sur la thématique de la vie professionnelle avec la doctrine sociale de l'Église.

Contact : jeunespro@paroisse-sceaux.fr

MESSE DU DIMANCHE SOIR À 18H

Elle est animée par les jeunes (les étudiants de l'aumônerie SoThéo, les jeunes professionnels, les lycéens, etc.), tous les dimanches sauf pendant les vacances scolaires. Tous les jeunes chanteurs ou musiciens sont les bienvenus.

Contact : so.messesjeunes@paroisse-sceaux.fr

Bienvenue chez
créatif à Sceaux !

NOUVEAU PAPETERIE SCOLAIRE

- Cours de dessin, peinture...
- Fournitures Beaux-Arts et Loisirs Créatifs
- Encadrements standards et sur mesure

-10% sur vos travaux d'encadrement sur présentation du guide

93 rue Houdan - Proche de la Mairie 92330 Sceaux • contact@so-creatif.fr • 01 46 60 51 51
www.so-creatif.fr • So.Creatif.sceaux

RESIDENCE DE RETRAITE (EHPAD)

RÉSIDENCE univi

La Faïencerie

Hébergement pour personnes valides, dépendantes, semi-autonomes

4, rue Paul Courderc - 92330 SCEAUX
Tél. 01 41 13 28 28 - Fax : 01 46 61 65 32
E-mail : accueil.lafaiencerie@univi.fr
Site : www.faiencerie-sceaux.com

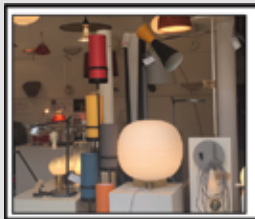

Lumière & Objet

Sélection de luminaires contemporains Design de grandes marques
Abat-jour sur mesure, ampoules, réparations.
Électricité Générale, Domotique, Contrôle d'accès, Bornes IRVE

Site : www.lumieretobjet.com - 26, rue des Écoles - 92330 SCEAUX - Tél. 01 49 73 66 51 - lumiere.et.objet@wanadoo.fr

bayard SERVICE

Si vous souhaitez faire paraître une annonce publicitaire...

Contactez Bayard Service
03 20 13 36 70

HELENE BEL

Accompagnement individuel
pour un mieux-être

MASSAGES
DRAINAGES LYMPHATIQUES
TECHNIQUES INTEGRATIVES
(pour une réharmonisation corporelle)
pour tout âge et femmes enceintes

10, avenue Charles Péguy
92330 SCEAUX

Sur RDV
06 14 31 26 22

CÉLÉBRER LA FOI

MESSES

En semaine

- du mardi au vendredi à 9h.

Messes dominicales

- samedi à 18h ;
- dimanche à 9h, 11h et 18h*

*en dehors des vacances scolaires.

ADORATION

- vendredi 18h-20h.

CONFESSIONS ET RÉCONCILIATION

Les confessions individuelles ont lieu à l'église après les messes de semaine et vendredi de 18h à 19h. Sinon possibilité de confession sur rendez-vous. Des célébrations pénitentielles avec absolution individuelle sont proposées à l'occasion des fêtes de Noël et de Pâques.

PRIER ENSEMBLE

GROUPE DE PRIÈRE ET DE LOUANGE : ILELAVIE

Ensemble, louer Dieu, écouter sa Parole, invoquer l'Esprit saint.
Tous les mardis de 20 h à 21 h 30 à l'église.

Contact : Emmanuelle Nouar
06 14 97 59 85
louange@paroisse-sceaux.fr

SOIRÉE ORAISON

Temps de prière partagée. Louange, invocation de l'Esprit saint, prière silencieuse, méditation et partage sur un texte court (tiré de l'Évangile, d'une épître, d'une encyclique…).
Chaque dernier lundi du mois, de 20 h 30 à 21 h 45 à la Maison paroissiale (en dehors des vacances scolaires)

Contact : contact@paroisse-sceaux.fr

ÉQUIPES DU ROSAIRE

Les équipes du rosaire sont de petits groupes de prière et d'évangélisation, formés de quelques personnes habitant un même quartier. Une fois par mois, les membres de l'équipe se retrouvent, chez l'un ou l'autre, pour "prier l'Évangile" avec Marie.

Contact : Marie-Thérèse Guillot
01 47 02 98 30

PRIÈRE DU CHAPELET

Du mardi au vendredi à 8 h 30 à l'église

GROUPE DE PARTAGE AUTOUR DE LA PAROLE DE DIEU

Rencontres autour de la Parole de Dieu.
Le lundi une semaine sur deux (en dehors de vacances scolaires).

Contact : Jean-Pierre Vivet - 06 42 50 39 13
jpvivet@hotmail.fr
François Garapon - 06 60 32 85 84

PRIÈRE DES MÈRES

Des mères prient ensemble régulièrement pour leur famille.

Contact : Madeleine Molin
madeleine.molin@gmail.com

Catherine Fenet - cathfenet@free.fr
www.prieredesmeres.com

PRIÈRE DES FRÈRES

Une fois par mois, dans l'église Saint-Jean-Baptiste, deux personnes sont disponibles pour prier pour vous et avec vous. Vous vous laissez porter par leur prière.
"Quand deux ou trois sont réunis en mon nom, je suis au milieu de vous" (Mat 18,20).

Contact : Pierre Dutilleul
pierre.dutillleul@gmail.com

Petits-fils
SERVICES AUX GRANDS-PARENTS
NOUVELLE AGENCE CENTRE-VILLE DE SCEAUX
L'aide à domicile sur-mesure
Chez Petits-fils, nous avons le même niveau d'exigence que pour nos propres grands-parents.
01 85 74 25 68
sceaux@petits-fils.com
10 Av. de Camberwell 92330 SCEAUX
SP SERVICES À LA PERSONNE
petits-fils.com
© Photos : Vikram Gounassegarin

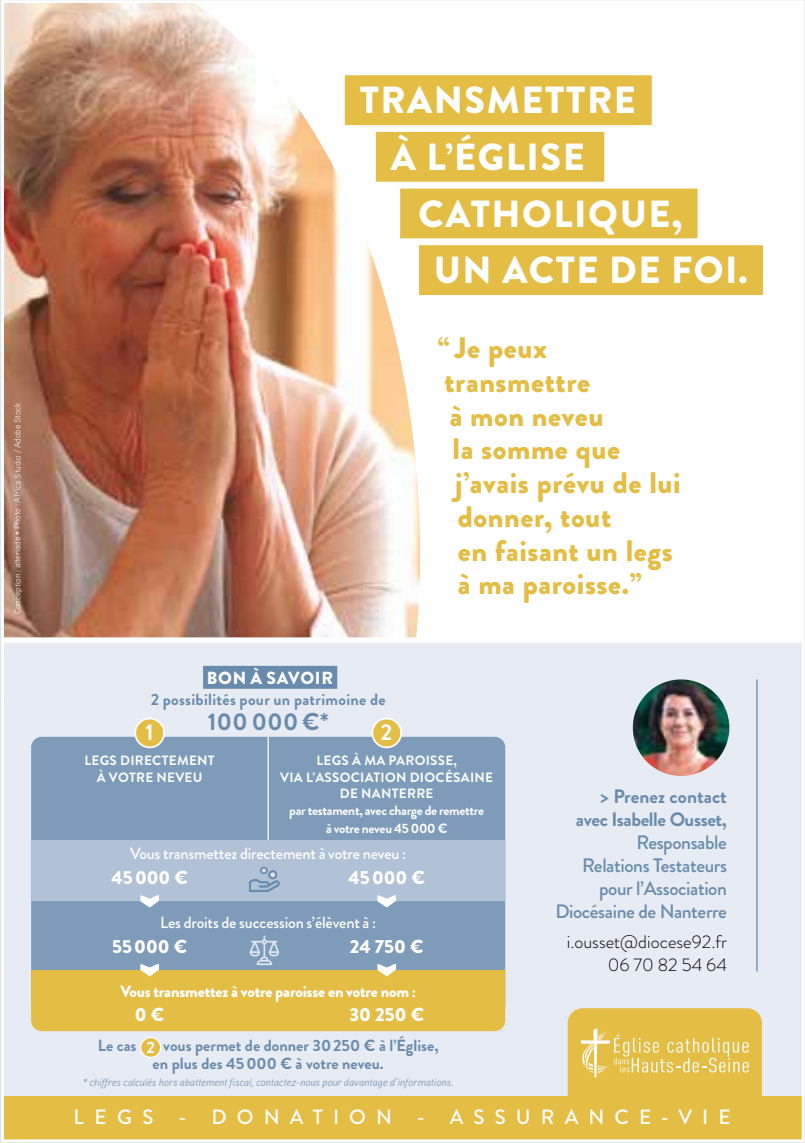
TRANSMETTRE À L'ÉGLISE CATHOLIQUE, UN ACTE DE FOI.
"Je peux transmettre à mon neveu la somme que j'avais prévu de lui donner, tout en faisant un legs à ma paroisse."
BON À SAVOIR
2 possibilités pour un patrimoine de 100 000 €*
1 LEGS DIRECTEMENT À VOTRE NEVEU
2 LEGS À MA PAROISSE, VIA L'ASSOCIATION DIOCÉSAINE DE NANTERRE par testament, avec charge de remettre à votre neveu 45 000 €
Vous transmettez directement à votre neveu :
45 000 €
45 000 €
Les droits de succession s'élèvent à :
55 000 €
24 750 €
Vous transmettez à votre paroisse en votre nom :
0 €
30 250 €
Le cas 2 vous permet de donner 30 250 € à l'Église, en plus des 45 000 € à votre neveu.
* chiffres calculés hors abattement fiscal, contactez-nous pour davantage d'informations.
> Prenez contact avec Isabelle Ousset, Responsable Relations Testateurs pour l'Association Diocésaine de Nanterre
i.ousset@diocese92.fr
06 70 82 54 64
Église catholique dans les Hauts-de-Seine
LEGS - DONATION - ASSURANCE-VIE

MOUVEMENTS ET ASSOCIATIONS

SŒURS MISSIONNAIRES NOTRE-DAME D'AFRIQUE OU SŒURS BLANCHES

Communauté d'accueil pour les sœurs revenant d'Afrique pour un congé ou une formation.

Contact : 01 46 61 13 84

Communauté de santé de la congrégation pour les sœurs revenant d'Afrique.

Contact : 01 47 02 40 39

ÉQUIPES NOTRE-DAME (END)

Mouvement d'Église de foyers laïcs de toutes origines.

Les équipes cherchent à progresser chaque jour dans l'amour pour mieux répondre, en couple, à l'appel du Seigneur : prière personnelle, familiale, conjugale et parole de Dieu en sont les bases.

Contact : Ivan et Karine Marsault
01 75 31 23 13
ivan.marsault@club-internet.fr

ÉQUIPE TANDEM

Accueille cinq à six couples souhaitant commencer ou continuer un cheminement spirituel. Les rencontres se déroulent mensuellement autour d'un repas pendant lequel les couples partagent sur un thème concret.

Contact : Pierre et Marielle Blanchier
marielle@blanchier.com

ASSOCIATION FAMILIALE CATHOLIQUE (AFC)

de Sceaux et des communes avoisinantes

Les AFC ont pour but de :

- valoriser la famille fondée sur le mariage et ouverte à la vie ;
- créer en local des liens d'amitié et d'entraide entre les familles.

Contact : François Lanquetot - 06 12 78 79 40
afc92sceaux@afc-france.org

ENTREPRENEURS ET DIRIGEANTS CHRÉTIENS (EDC)

Chaque réunion mensuelle en équipe est l'occasion d'un partage d'expériences, d'un temps de prière et d'un approfondissement de la mission de chefs d'entreprise, à la lumière de la pensée sociale chrétienne.

Contact : Vincent Bataille - vbatai@gmail.com

FRATERNITÉ SAINT-PIERRE

Cours de catéchisme

Contact : Madeleine Molin
madeleine.molin@gmail.com

MUSIQUE ET ORGUE

Association 1901, créée par la paroisse Saint-Jean-Baptiste et la ville de Sceaux, qui gère l'organisation des concerts dans notre église.

Contact : Annie Serron - 06 76 99 22 20
r.serron@wanadoo.fr

ASSOCIATION ŒCUMÉNIQUE DE LA RÉGION DE BOURG-LA-REINE

Avec des catholiques, des orthodoxes, des protestants pour manifester l'unité fondamentale.

Contact : Pierre Jaillard - 01 41 13 77 68
pierre@jaillard.net

AMITIÉ JUDÉO-CHRÉTIENNE DE LA BANLIEUE SUD

Née en 1986, affiliée à l'Amitié judéo-chrétienne de France, elle a pour tâche de faire en sorte qu'entre judaïsme et christianisme la connaissance, la compréhension, le respect et l'amitié se substituent aux malentendus séculaires et aux traditions d'hostilité.

11, rue Ravon, 92340 Bourg-la-Reine
01 46 61 87 98

MISE À DISPOSITION DE LA SALLE DE L'AUMÔNERIE SOFAR

Située au 3, rue des Écoles, avec une superficie de 76 m² : pour une réunion de famille à l'issue d'une célébration religieuse.

Contact : 01 41 13 06 03
contact@paroisse-sceaux.fr

LOCATION DE SALLES À SCEAUX

Salle de l'UCSEP, 9 rue Michel Voisin, 130 m² : pour une réunion de famille, une fête entre amis, une assemblée de copropriété.

Contact : Alain Deschaume - 06 95 95 15 42
ucsep.sceaux@gmail.com

Transmettre une partie de son patrimoine pour financer la formation des séminaristes

LEGS • DONATIONS • ASSURANCE-VIE

Au service de l'Église catholique en Île-de-France, la mission de l'Œuvre des Vocations est de financer la formation des séminaristes et de participer à l'éveil des vocations

oeuvredesvocations.fr

ŒUVRE DES VOCATIONS
Diocèses d'Ile-de-France

DEMANDE D'INFORMATIONS

Je souhaiterai

- ☐ obtenir une brochure gratuite et sans engagement
- ☐ participer à une table ronde d'information sur le legs

☐ Mme ☐ Mlle ☐ M.

Prénom : .....

Nom : .....

Adresse : .....

.....

CP : |_|_|_|_|_|

Ville : .....

Email : .....@.....

Tél : |_|_|_|_|_|_|_|_|_|_|

A retourner à **Œuvre des Vocations, 15 rue des Ursins 75004 Paris**

Un conseil, une demande de rendez-vous ?
Notre équipe est à votre écoute en toute confidentialité
01 78 91 93 26
legs@oeuvredesvocations.org

Nous portons le plus grand soin à la gestion de vos données personnelles et à assurer leur confidentialité. Seules celles strictement nécessaires dans nos relations avec vous pour vous contacter ou pour remplir au mieux notre mission avec vous sont conservées. Pour toute information vous pouvez contacter le DPO du diocèse de Paris dpo@diocese-paris.net. Conformément à la loi du 6 janvier 1978 et au RGPD du 25 mai 2018, vous disposez d'un droit d'accès, de rectification, de radiation sur simple demande écrite à l'Œuvre des Vocations, 15 rue des Ursins - 75004 Paris ou par email contact@oeuvredesvocations.org. Vos coordonnées ne sont jamais communiquées à des tiers.

SERVIR

SECOURS CATHOLIQUE

Accueillir les personnes en précarité, développer avec elles des parcours d'accompagnement et valoriser leur participation. L'équipe d'une vingtaine de bénévoles est en lien avec tous les acteurs sociaux. Cela se fait dans l'écoute et la rencontre, l'aide alimentaire et matérielle.

Accueil au local : 8 bis rue Marguerite Renaudin, 92330 Sceaux - 01 74 34 47 55, le samedi de 10h30 à 12h (ou sur rendez-vous)

CONFÉRENCE SAINT-VINCENT-DE-PAUL

La conférence a pour vocation d'apporter, par la présence de ses membres, une amitié, un soutien spirituel, un appui moral ou une aide matérielle à toute personne en difficulté.

Contact : Nicolas Maincent - nicolas.maincent@free.fr

CCFD - TERRE SOLIDAIRE

Agir contre toutes les formes d'injustice. Nous œuvrons pour que chacun voit ses droits fondamentaux respectés. En premier lieu : celui de manger à sa faim. Cet engagement prend racine dans l'Évangile et la pensée sociale de l'Église.

Contact : Marie Redor - marieredor2@gmail.com
Brigitte Lesur - brilesur@gmail.com

PANIER DU CURÉ, ALIAS «MISSION MARTHE»

Pour que chaque samedi midi, un repas pour les prêtres soit préparé et apporté à la maison paroissiale.

Contact : Marie-Laure Pelletier Doisy ml.pelletierdoisy@free.fr

PORTER LA COMMUNION AUX MALADES ET AUX PERSONNES ÂGÉES

Un accompagnement est aussi proposé régulièrement dans les trois maisons de retraite proches de la paroisse : La Faïencerie, la Maison M. Renaudin et la Maison Saint-Charles.

Contacts :

- **Accueil paroissial - 01 41 13 06 06**

Peuvent être joints directement :

- **pour la Maison Renaudin : Sœur Nicole - 01 47 02 40 39**
- **pour la Résidence des Imbergères :**

Jean-Pierre Vivet - 09 67 54 75 86 - 06 42 50 39 13
jpvivet@hotmail.fr

SERVICE DE LA LITURGIE

L'art floral

L'art floral contribue aussi à exprimer une prière.

Contact : Hélène Bataille
06 61 82 28 44
helenesca@hotmail.com

Servants d'autel

Les servants d'autel assistent le prêtre pendant les célébrations.

Contact : pere.ludovic@gmail.com

VIE MATÉRIELLE DE LA PAROISSE

Donner à l'Église, c'est soutenir sa présence et son rôle dans la société et lui donner les moyens d'accomplir sa mission.
Pour mener à bien sa mission auprès de tous les habitants de ses quartiers, la paroisse Saint-Jean-Baptiste doit disposer de ressources financières et de moyens matériels. En France, en dehors de l'Alsace et de la Moselle (sous régime du concordat), l'Église ne reçoit aucune subvention de l'État et vit uniquement de ressources provenant de ses fidèles.

LES RESSOURCES DE LA PAROISSE

- **Les quêtes du dimanche :** elles sont la ressource essentielle et indispensable de notre paroisse. La quête est, pour les fidèles, l'occasion d'apporter une contribution régulière à la mission de la paroisse.
- **Les dons remis lors de circonstances particulières.** à l'occasion d'un baptême, d'un mariage ou de funérailles, il est juste de participer aux frais généraux.

Alain PINOGES/CIRIC

- **Des dons ou legs ou assurance-vie,** qui permettent notamment de financer les gros travaux de rénovation ou de grosses réparations (toiture, ravalement, etc.).
- **Le Denier de l'Église.** Le Denier est vital pour l'Église, car c'est sa première ressource. Chaque année, la collecte qui commence en février permet entre autres d'assurer un traitement décent aux prêtres et aux salariés des paroisses (secrétariat, ménage…). La plus petite somme est la bienvenue ! La participation au Denier de l'Église fait l'objet d'un reçu fiscal qui vous permet de déduire 66 % de votre don. Un bon moyen d'aider l'Église : le prélèvement automatique mensuel ou trimestriel.
  Vous trouverez page 22 un bulletin de participation au Denier à découper ou à reproduire sur papier libre.
  Il est aussi possible de verser le Denier en ligne sur le site internet de :
  – la paroisse http://paroisse-sceaux.fr
  – ou du diocèse http://92.catholique.fr

LES DÉPENSES DE LA PAROISSE

Ce sont d'abord les frais de personnel : 44 % (traitement des prêtres, des laïcs, des organistes), puis les frais liés aux locaux : 21 % (entretien, éclairage, chauffage, etc.), la contribution au diocèse.

LE CONSEIL ÉCONOMIQUE

Constitué de quelques paroissiens, le conseil économique assiste le curé de la paroisse dans la gestion et le suivi des comptes paroissiaux qui sont vérifiés par le diocèse.
Pour plus d'information sur les comptes : voir le site internet http://paroisse-sceaux.fr

LEGS . DONATION . ASSURANCE-VIE

OPM
ŒUVRES PONTIFICALES MISSIONNAIRES FRANCE

IL EST TEMPS D'ÉCRIRE L'AVENIR DE L'ÉGLISE.

L'accueil des baptisés, toujours plus nombreux dans le monde, est un défi pour notre siècle. Sous l'autorité du Saint-Siège, les Œuvres Pontificales Missionnaires constituent la première organisation universelle de soutien à l'annonce du Christ et à la construction de son Église. Par un legs aux OPM, vous contribuez dans la durée à la formation de 80 000 prêtres et 220 000 catéchistes des pays de mission, au financement de 5 000 projets chaque année pour construire et rénover des églises et bâtiments paroissiaux, instruire et soigner les plus faibles, soutenir les diocèses les plus pauvres.

POUR PLUS D'INFORMATION, RENVOYEZ-NOUS VOTRE DEMANDE À : OPM – 12 rue Sala 69002 Lyon ▼

Maxyma - © iStock

DEMANDE D'INFORMATION

À retourner, après l'avoir complétée, à : OPM / Legs – 12 rue Sala 69002 LYON

OPM

☐ **OUI,** je souhaite recevoir le Guide OPM legs, donation & assurance-vie. Veuillez noter mes coordonnées pour l'envoi :

Nom : ..... Code Postal : ..... Ville : .....

Prénom : ..... Tél : ....

Adresse : ..... Adresse mail : .....

Pour tout renseignement, contactez Xavier Levrault

06 13 54 54 01

legs@opm-france.org

PAR VOTRE LEGS AUX OPM, ÉCRIVEZ L'AVENIR DE L'ÉGLISE.

www.opm-france.org

NOTES PERSONNELLES

.....

.....

.....

.....

.....

.....

.....

.....

.....

.....

.....

.....

BULLETIN DE PARTICIPATION AU DENIER DE L'ÉGLISE

Nom : ..... Prénom : .....

Adresse : ..... E-Mail : .....

Un versement de _ _ _ _ _ euros ☐ en espèces ☐ par chèque (à l'ordre de la paroisse Saint-Jean-Baptiste de Sceaux)

Envoi à :
Paroisse Saint-Jean-Baptiste de Sceaux
1 rue du Docteur-Berger, 92330 Sceaux

Date et signature :

DES CENTAINES DE FILMS, SÉRIES, DOCUMENTAIRES ET DESSINS-ANIMÉS
POUR TOUTE LA FAMILLE !

SAJE+
L'Esprit de famille

RENDEZ-VOUS SUR

Télécharger dans l'App Store

sajeplus.fr

DISPONIBLE SUR Google Play

Verdot

Patricia et Roger

Roger Verdot
et ses enfants

LE FROMAGER DE SCEAUX
(LA FERMETTE)

Depuis 3 générations

Affineur

Spécialiste des Fromages
Spécialités Bordier et confitures Olbia

37, rue Houdan - 92330 SCEAUX - ✆ 01 46 61 01 50

RIGAUD
ARTISAN

Couverture
Spécialiste en rénovation

53, rue Alphonse Pluchet
92220 Bagneux
Téléphone : 01 46 65 46 92
Portable : 06 14 67 87 68

RESEAU-OPTIMAL
VOTRE RÉSEAU INFORMATIQUE SUR MESURE

Conception, réalisation et dépannage

Réseaux informatiques - Wifi
Installation pour télétravail
Electricité générale du bâtiment

Henri Bouffard
10 Avenue Fontenelle
92330 Sceaux

06 98 58 28 06
contact@reseau-optimal.fr
www.reseau-optimal.fr