

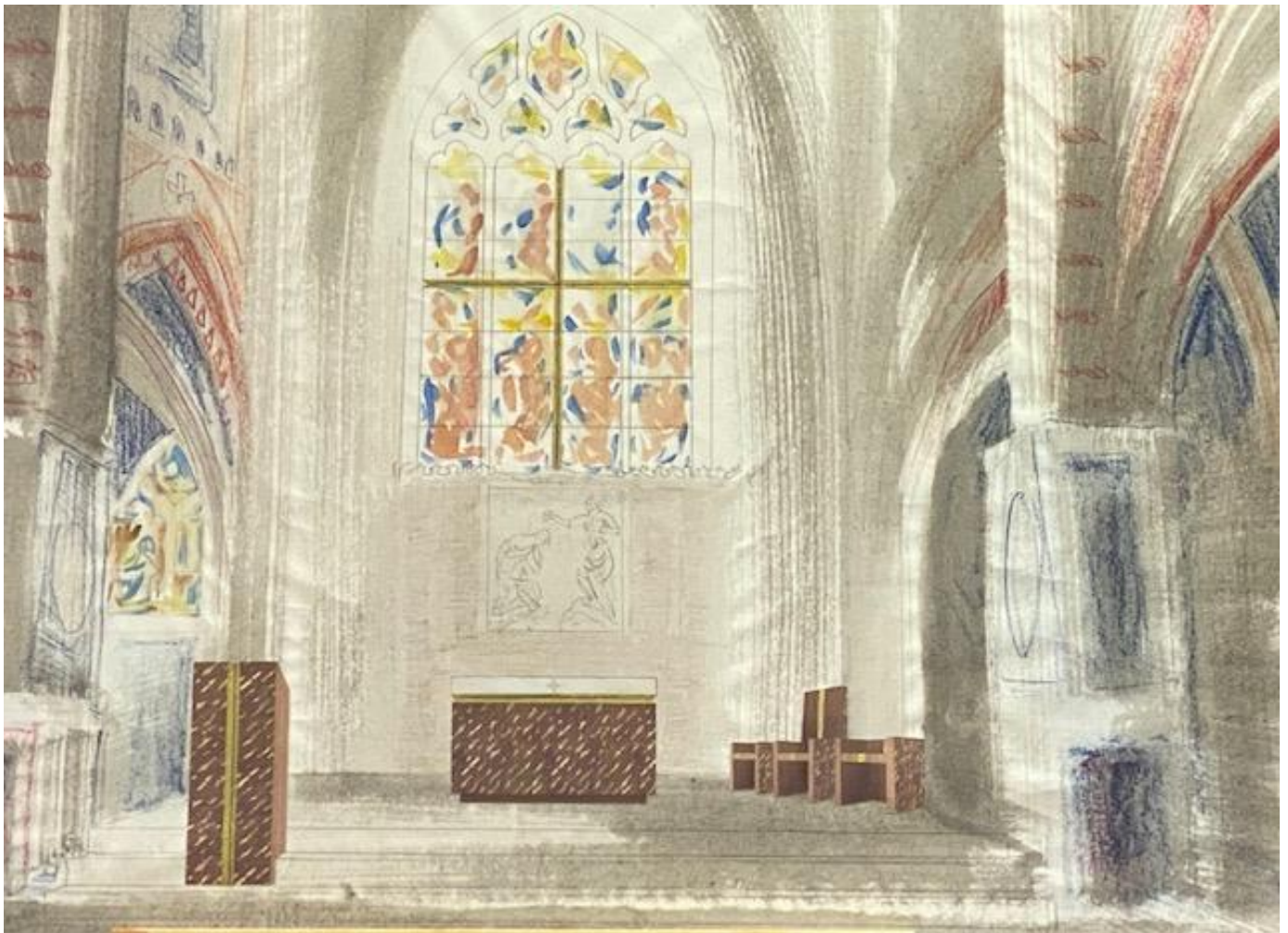

PAROISSE
SAINT-JEAN-BAPTISTE
DE SCEAUX

1

Participez à ce beau projet : un chœur nouveau pour Saint-Jean-Baptiste



« Il leur dit à tous : Moi, je vous baptise d'eau ; mais il vient, celui qui est plus puissant que moi, et je ne suis pas digne de délier la courroie de ses souliers. Lui, il vous baptisera du Saint-Esprit et de feu. » Luc 3, 16

« Baptême d'Esprit et de feu. »



À Noël 2021, nous retrouverons notre église superbement restaurée, grâce à l'engagement fort de la ville de Sceaux, à la participation de l'État, de la Région et du Département.

Dans l'élan de cette restauration, l'équipe paroissiale a souhaité que nos célébrations s'inscrivent dans cette renaissance architecturale par un nouveau souffle.

Ainsi, elle a décidé de marquer **la contribution de notre temps** à cette église, comme d'autres l'ont fait avant nous, depuis 1203, en installant un nouveau mobilier liturgique : autel, ambon, croix d'autel, sièges de présidence, baptistère.

Le projet de Marc Alechinsky & Nicolas Alquin illustre le « **Baptême d'Esprit et de feu** » annoncé par saint Jean-Baptiste. Il répond à l'aspiration de « noble simplicité », pour s'intégrer dans les lambris du chœur et des décors peints, tout en attirant le regard.

Ce mobilier liturgique relevant de l'usage cultuel de l'église est le seul élément à la charge de la paroisse : nous avons besoin de votre aide !

Un immense merci à tous ceux qui pourront contribuer à hauteur de leurs moyens à ce projet artistique et spirituel de qualité qui marquera la vitalité de notre paroisse.

Père Jean-Baptiste Alsac, curé

Un concours d'artistes !

Ce travail de création, artistique et spirituel, a été choisi après une large consultation d'artistes, organisée par la paroisse avec un jury de paroissiens et avec la participation de la Commission Diocésaine d'Art Sacré, de l'Architecte des Bâtiments de France, de la Maître d'Œuvre de la restauration, et de la Ville.

Les artistes créateurs

Marc Alechinsky & Nicolas Alquin

expliquent:

« **L'autel** aura l'aspect d'un bloc massif sculpté et doré dans les creux, surmonté d'une pierre de taille. Le travail du bois évoque l'Esprit et le feu qui sont l'essence du projet.



La **Pierre au grain fin** et aux minces lamelles cristallines viendra se poser, avec douceur et force minérale, sur le **chêne sculpté**.

Une gorge dorée, élément fort du projet, relie chaque élément du mobilier liturgique. »

« **L'ambon** s'élève comme la Parole qui monte au ciel.

Il prend la forme d'une colonne droite, dont la façade avant sera sculptée et dorée à la feuille. La gorge dorée verticale, combinée aux coups de gouge, appuie la dynamique d'élévation. L'ambon et l'autel rentrent alors en résonance, suggérant par leur verticalité et horizontalité respectives, la **forme d'une croix**. »

La croix d'autel

« La croix prend place au-dessus du bas-relief sculpté de Jean-Baptiste Tuby (1635-1700), proche du grand vitrail. Elle épouse les montants de ce dernier et souligne les figures qui le composent. Elle est constituée de **profils métalliques rappelant les gorges dorées** qui ponctuent l'ensemble du projet. Éclairée de l'intérieur, elle devient source de lumière. Semblant alors immatérielle, elle devient signe, représentant le lien entre le Ciel et la Terre. »



Le baptistère

« Le nouveau baptistère est **en harmonie avec le nouveau chœur**. Il a la possibilité d'être déplacé au cœur de certaines de nos assemblées, en fonction de la liturgie. »

Cette souscription s'adresse à vous tous !

- ✓ **A toute personne attachée à l'église Saint-Jean-Baptiste,**
- ✓ **Aux amoureux du patrimoine, et des vieilles pierres,**
- ✓ **Aux fidèles de la paroisse,**
- ✓ **A tous ceux qui aiment leur commune,**
- ✓ **Aux associations culturelles de la région,**
- ✓ **Aux entreprises mécènes soucieuses de la conservation du patrimoine.**

Comment apporter sa contribution et devenir acteur de ce projet d'embellissement ?

Voir modalités de souscription au dos ou sur le site de la paroisse :
<https://paroisse-sceaux.fr/patrimoine/>

→ Chaque don ouvre droit à une réduction d'impôt sur le revenu à hauteur de 66%, dans la limite de 20% du revenu imposable.

→ Pour une déduction dans le cadre de l'IFI ou de l'IS, merci de contacter l'économiste de la paroisse au : 06.16.32.14.24

**Toute contribution est importante,
quel qu'en soit le montant !**

Merci

Le montant de ce projet d'art sacré s'élève à 80 000€.

Tourner Svp →



**Bulletin à joindre à votre règlement en
indiquant :**

**SOUSCRIPTION NOUVEAU CHŒUR de l'EGLISE :
SAINT-JEAN-BAPTISTE.**

Mon don est de :.....euros

- **Par carte en ligne sur le site sécurisé :**

<http://bit.ly/mobilierSJB>

- **Par chèque :**

A l'ordre de : Paroisse Saint-Jean-Baptiste de Sceaux

A joindre à ce bulletin et à déposer à la paroisse ou à envoyer à l'adresse suivante : Paroisse Saint-Jean-Baptiste, 1 rue du Docteur Berger -92330-SCEAUX

Nom :.....

Prénom :.....

Adresse :

.....
.....
.....

Téléphone.....

Mail (en majuscule)

- **Je souhaite recevoir mon reçu fiscal par mail :**

Oui

Non

Les données recueillies sont nécessaires au traitement de votre don et à l'émission du reçu fiscal. Sauf demande de votre part, vous nous autorisez à utiliser ces données pour vous adresser périodiquement des informations générales sur la vie de la paroisse ou du diocèse. Nous nous engageons à ne pas transmettre ces données à des tiers sans votre accord. Conformément à la loi « informatique et libertés » et dans le cadre du Règlement Général pour la Protection des Données, vous bénéficiez d'un droit d'accès de rectification et de limitation aux informations qui vous concernent. Pour exercer ce droit vous pouvez vous adresser au secrétariat de la paroisse.

Tourner Svp →